Div. Técnica RRHH

Dirección de Capital Humano

Secretaría de Hacienda

Ejercicio 2024 - ORD. N°7376

OYANART Pablo Luis
Firmado digitalmente por OYANART Pablo Luis
Fecha: 2024.06.18 09:17:30 -03'00'

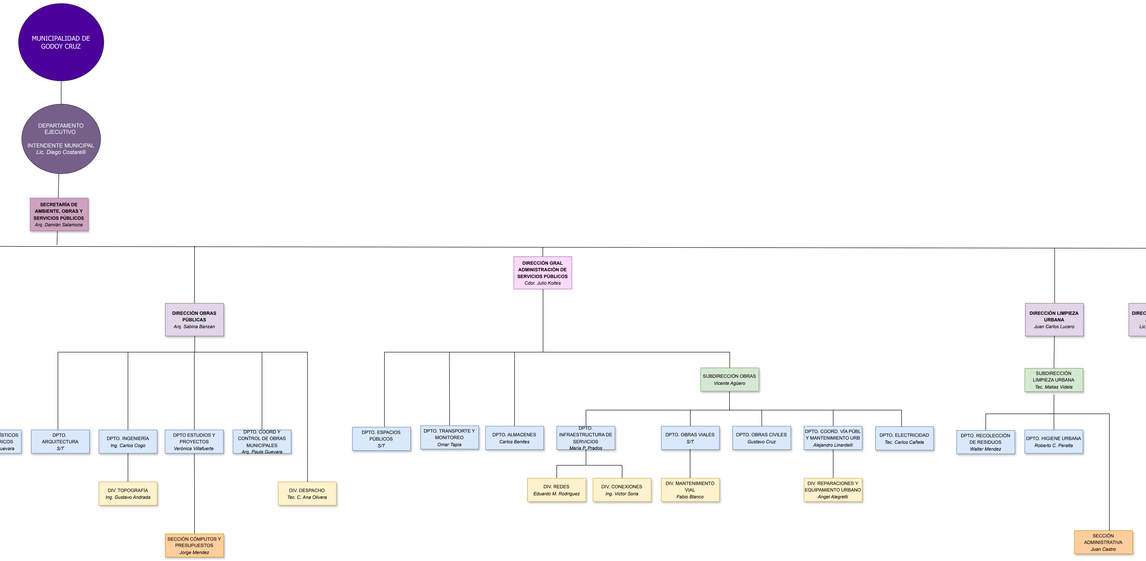

(*) Asignación de funciones a la Arq. Lana, María Eugenia como responsable de la Unidad Funcional Coordinación de Proyectos

Última actualización: Junio 2024