· Div. Técnica RRHH
Dirección de Capital Humano
Secretaría de Hacienda
Ejercicio 2024-ORD. N° 7376
OYANART Pablo Luis
Firmado digitalmente por OYANART Pablo Luis
Fecha: 2024.06.18 09:17:58 -03'00'

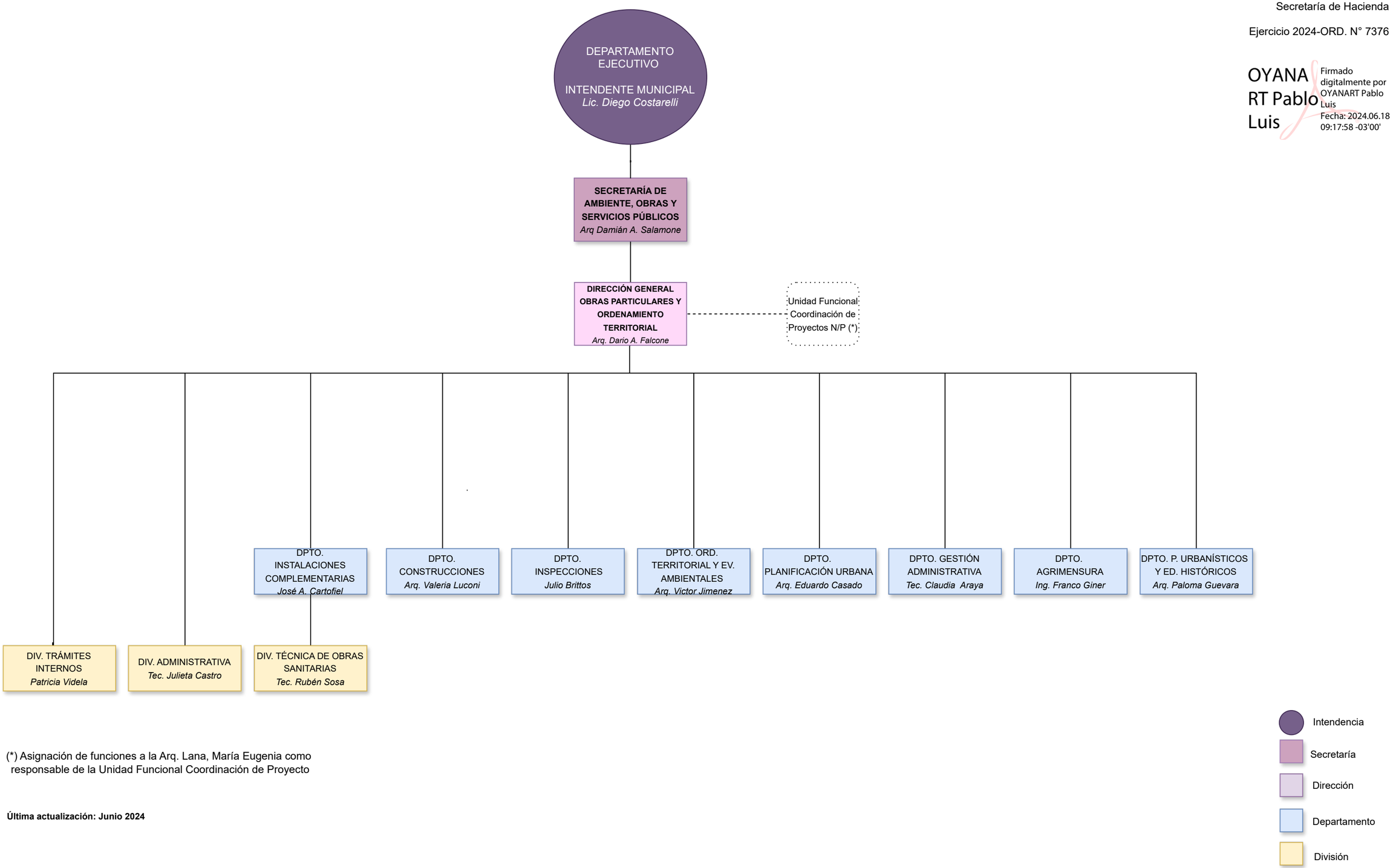

(*) Asignación de funciones a la Arq. Lana, María Eugenia como responsable de la Unidad Funcional Coordinación de Proyecto

Última actualización: Junio 2024