Div. Técnica RRHH

Dirección de Capital Humano

Secretaría de Hacienda

Ejercicio 2024-ORD. N°7376

OYANART Pablo Luis
Firmado digitalmente por OYANART Pablo Luis
Fecha: 2024.06.18 09:18:29 -03'00'

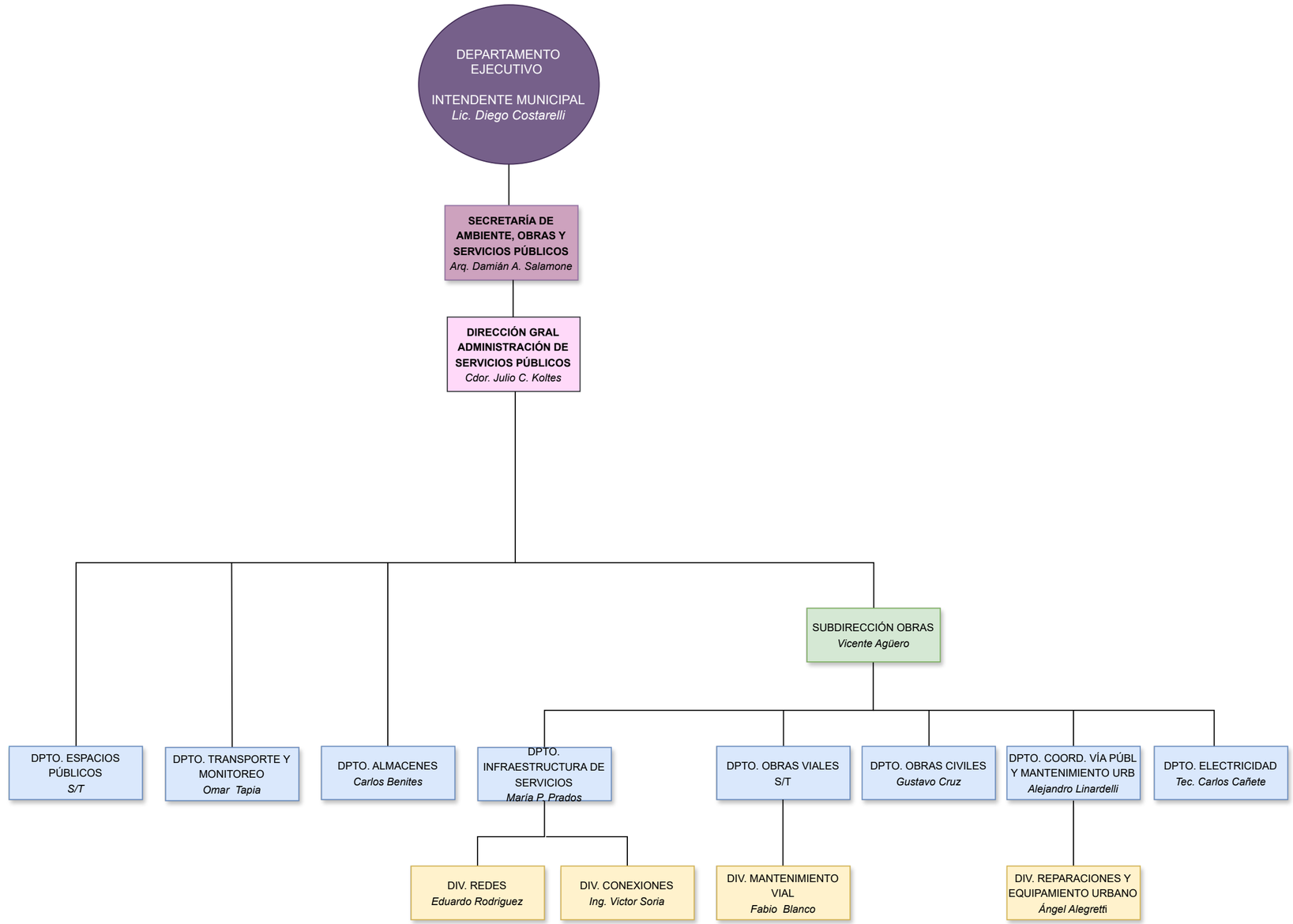

Intendencia
Secretaría
Dirección General
Departamento
División

Última actualización: Junio 2024