INTENDENCIA

SECRETARÍA LEGAL Y TÉCNICA

Div. Técnica RRHH

Dirección de Capital Humano

Secretaría de Hacienda

Ejercicio 2024-ORD. N°7376

OYANART Pablo Luis

Firmado digitalmente por OYANART Pablo Luis
Fecha: 2024.06.18 09:20:38 -03'00'

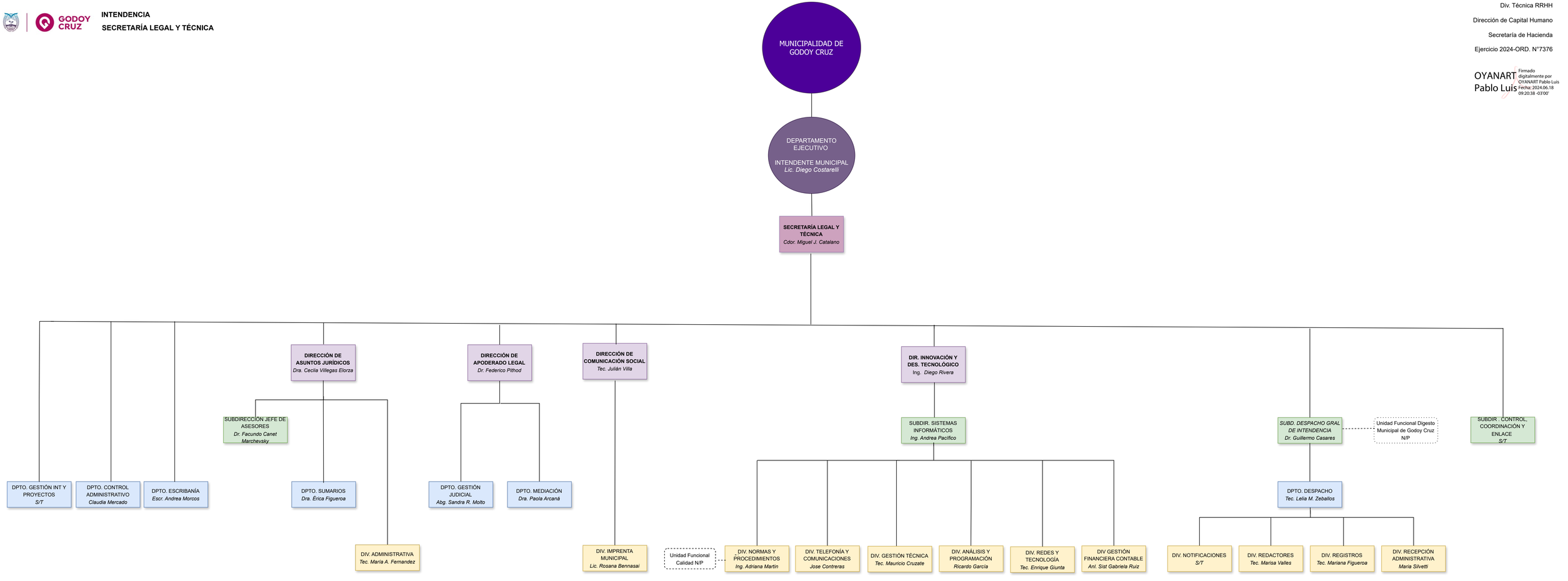

Última actualización: Junio 2024