Div. Técnica RRHH
Dirección de Capital Humano
Secretaría de Hacienda
Ejercicio 2024-ORD. N°7376
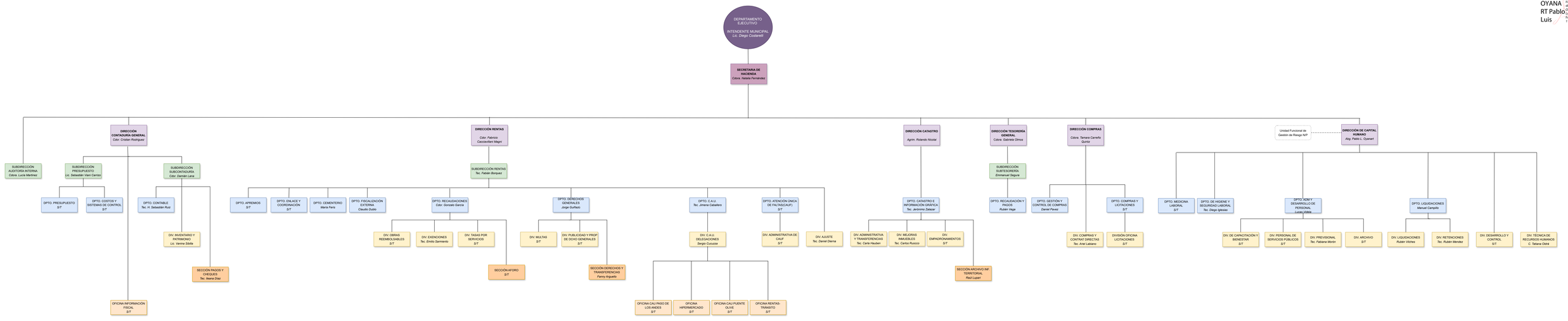
OYANARTPablo Luis
Firmado digitalmente por OYANART Pablo Luis
Fecha: 2024.06.19 11:20:31 -03'00'