Div. Técnica RRHH
Dirección de Capital Humano
Secretaría de Hacienda
Ejercicio 2024-ORD. N° 7376

OYANART Pablo Luis
Firmado digitalmente por OYANART Pablo Luis
Fecha: 2024.06.19 12:53:24 -03'00'

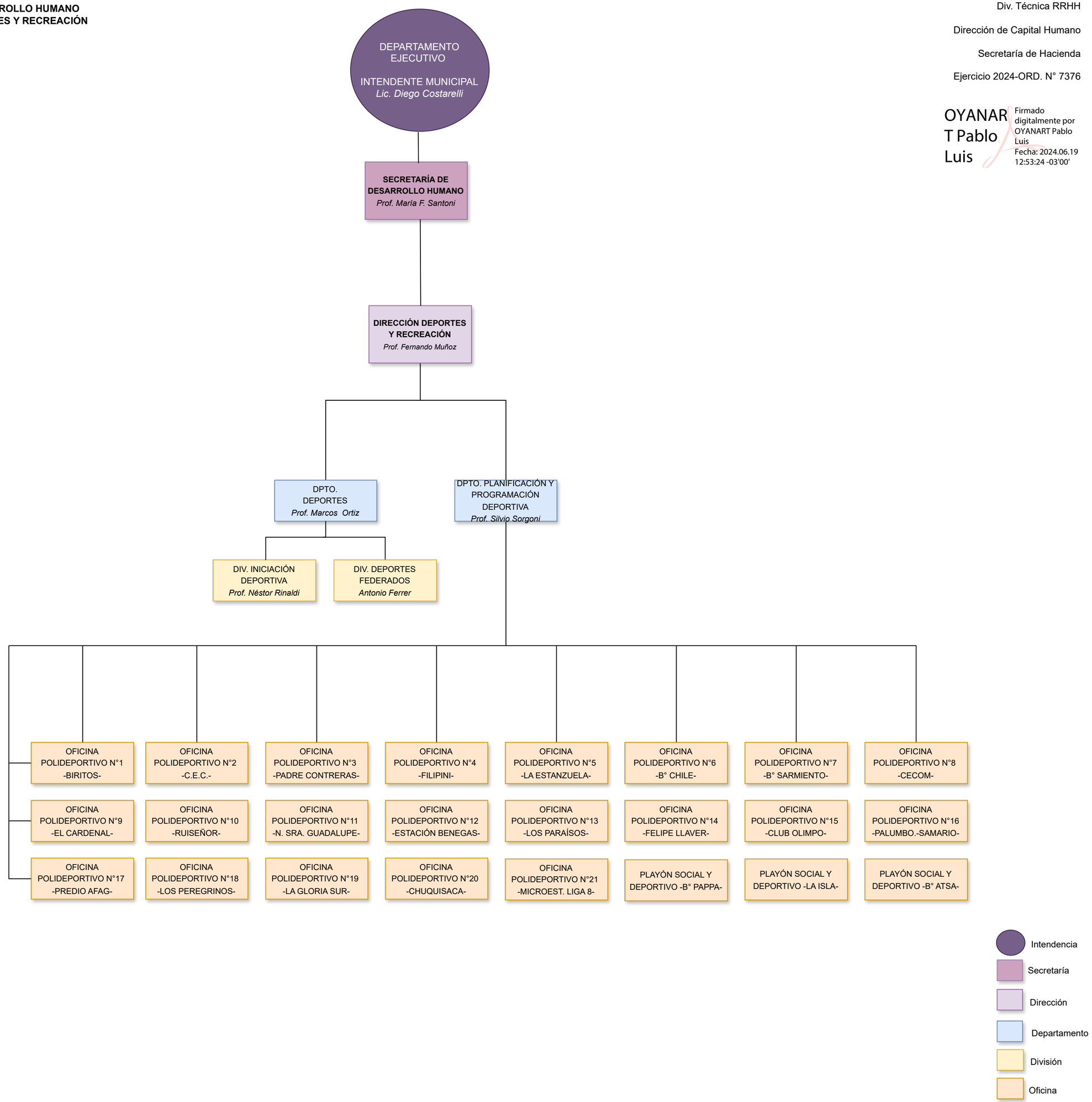

Última actualización: Junio 2024