GODOY CRUZ **JUZGADOS VIALES Y DE FALTAS MUNICIPALES**

Div. Técnica RRHH

Dirección de Capital Humano

Secretaría de Hacienda

Ejercicio 2024-ORD. N°7376

OYANART Pablo Luis

Firmado digitalmente por OYANART Pablo Luis
Fecha: 2024.06.19 12:54:17 -03'00'

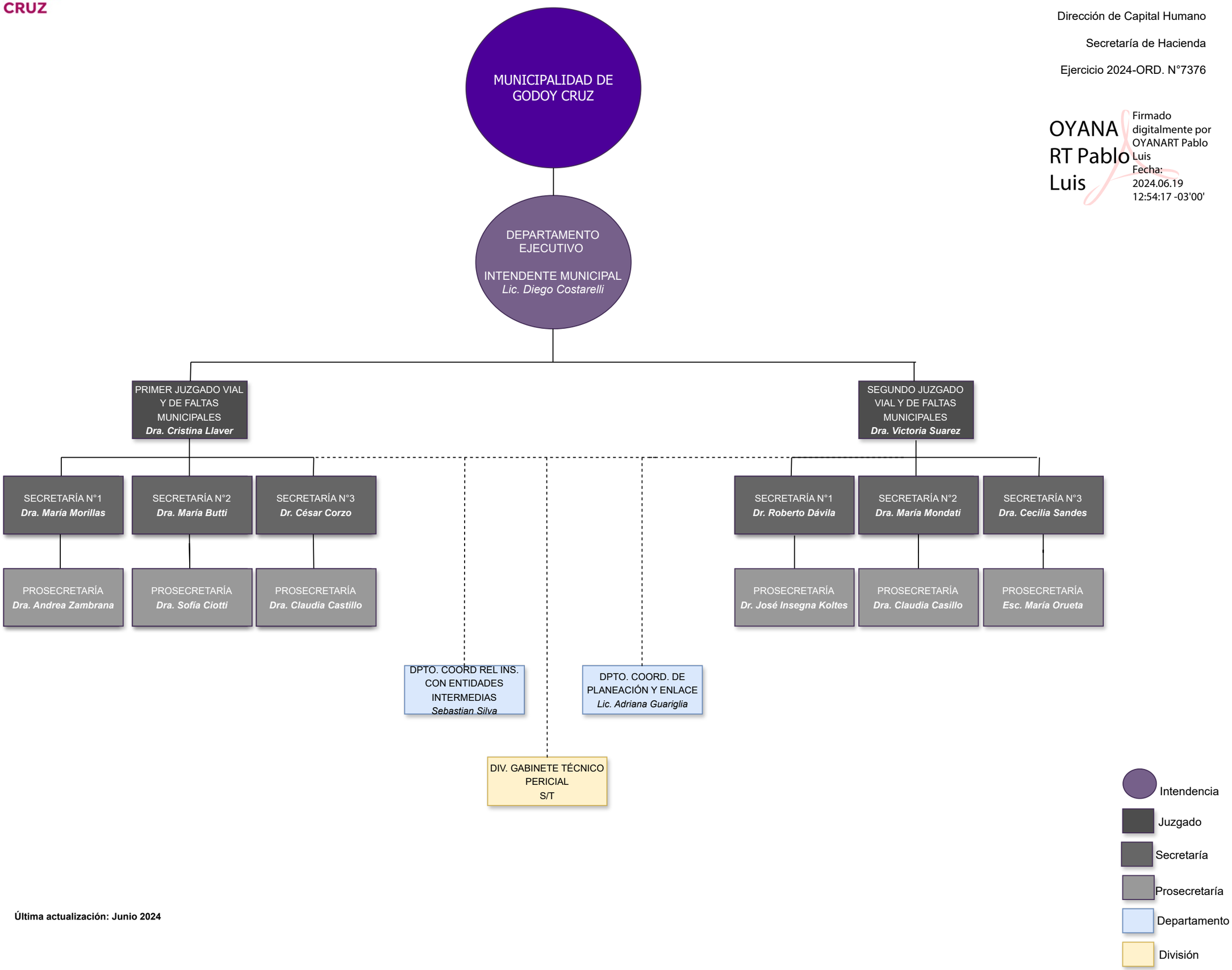

Última actualización: Junio 2024