SECRETARÍA DE GOBIERNO Y PARTICIPACIÓN CIUDADANA
DIRECCIÓN GENERAL GESTIÓN DE TRÁNSITO Y CONVIVENCIA CIUDADANA

Div. Técnica RRHH

Dirección de Capital Humano

Secretaría de Hacienda

Ejercicio 2024- ORD. N°7376

OYANART Pablo Luis
Firmado digitalmente por OYANART Pablo Luis
Fecha: 2024.06.18 09:15:46 -03'00'

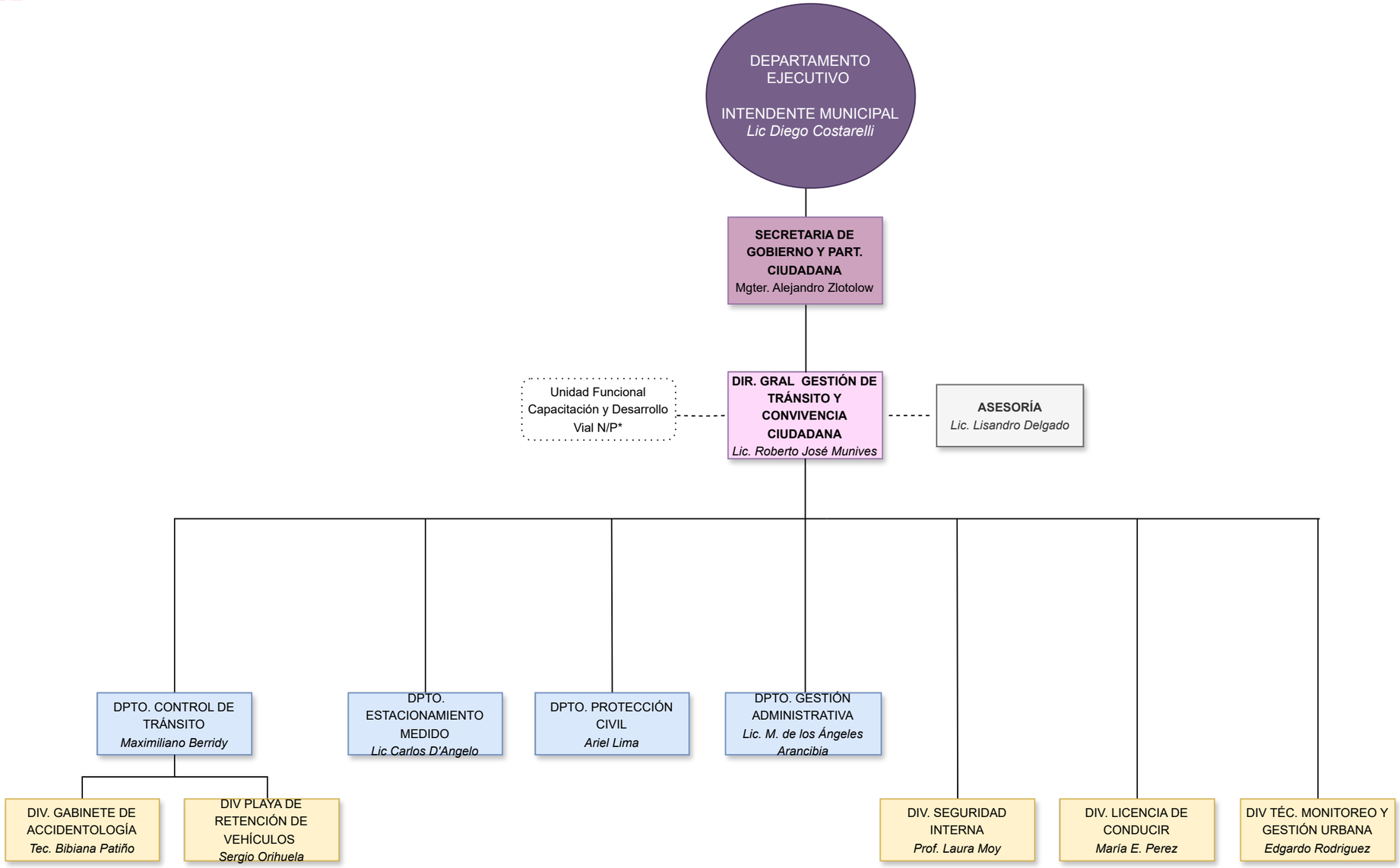

*Andrés Fuenzalida como encargado de la Unidad Funcional Capacitación y Desarrollo Vial N/P

Última actualización: Junio 2024