INTENDENCIA

SECRETARÍA DE AMBIENTE, OBRAS Y SERVICIOS PÚBLICOS

Div. Técnica RRHH

Dirección de Capital Humano

Secretaría de Hacienda

Ejercicio 2025 - ORD. N° 7445

OLDRA Claudia Tatiana

Firmado digitalmente por OLDRA Claudia Tatiana
Fecha: 2025.02.24 13:24:44 -03'00'

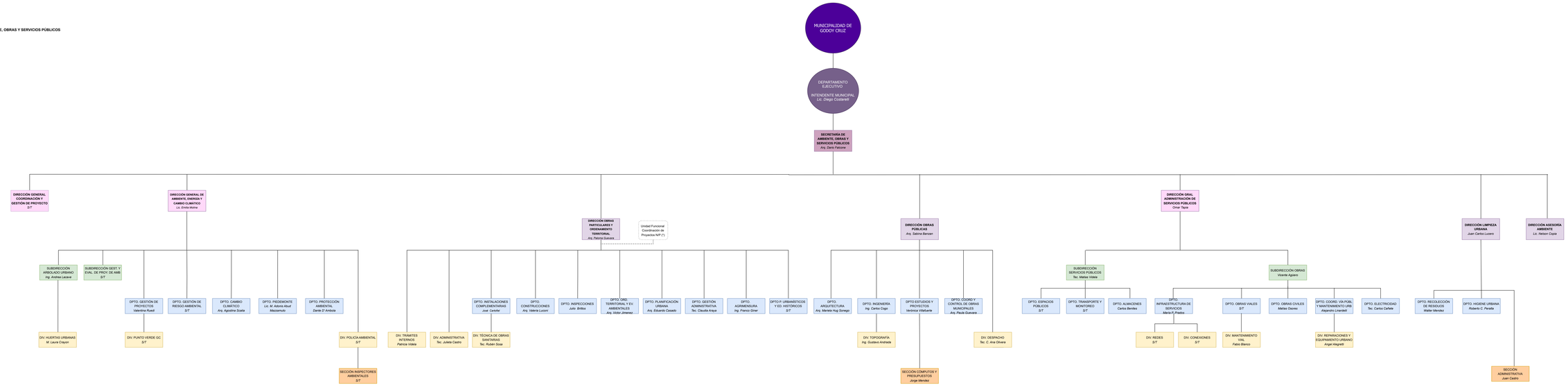

(*) Asignación de funciones a la Arq. Lana, María Eugenia como responsable de la Unidad Funcional Coordinación de Proyectos

Última actualización: Febrero 2025

- Intendencia
- Secretaría
- Dirección
- Subdirección
- Departamento
- División
- Sección
- Staff de Apoyo