INTENDENCIA

SECRETARÍA LEGAL Y TÉCNICA

Div. Técnica RRHH

Dirección de Capital Humano

Secretaría de Hacienda

Ejercicio 2025 - ORD. N°7445

OLDRA Claudia Tatiana

Firmado digitalmente por OLDRA Claudia Tatiana
Fecha:2025.02.12 14:23:15 -03'00'

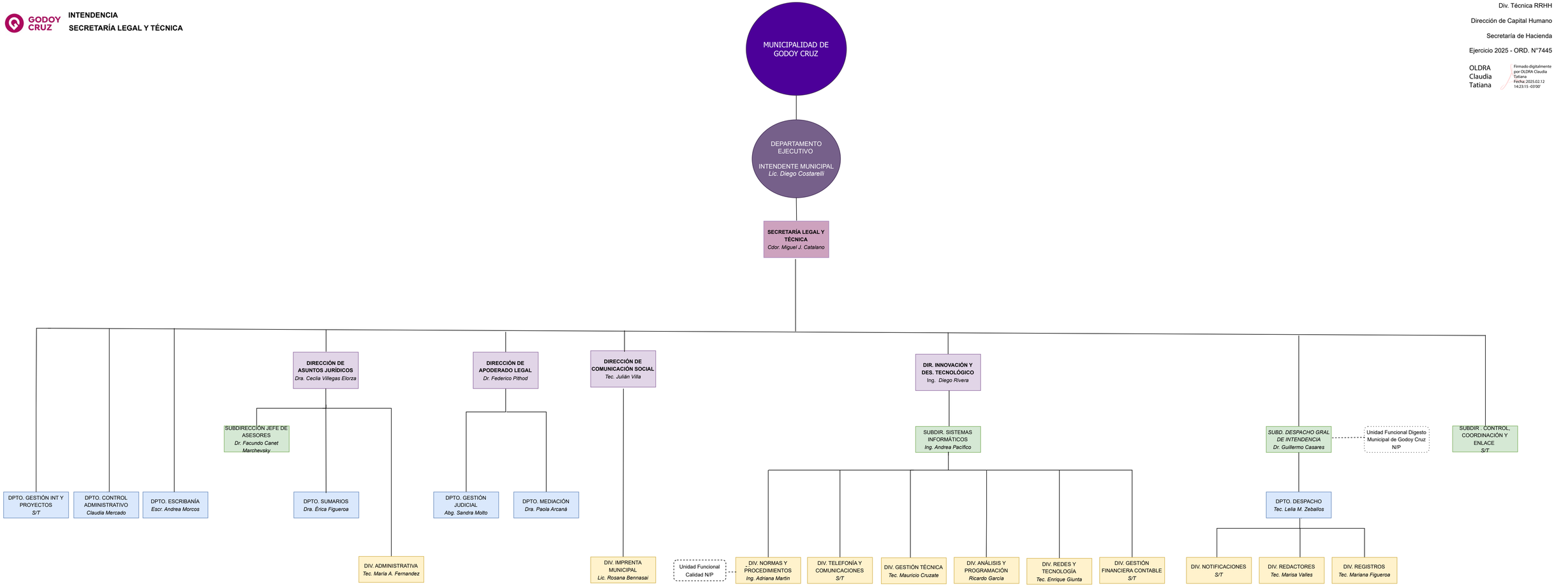

Última actualización: Febrero 2025