Div. Técnica RRHH
Dirección de Capital Humano
Secretaría de Hacienda
Ejercicio 2025 - ORD. N° 7445
OLDRA Claudia Tatiana
Firmado digitalmente por OLDRA Claudia Tatiana
Fecha: 2025.02.24 13:24:20 -03'00'

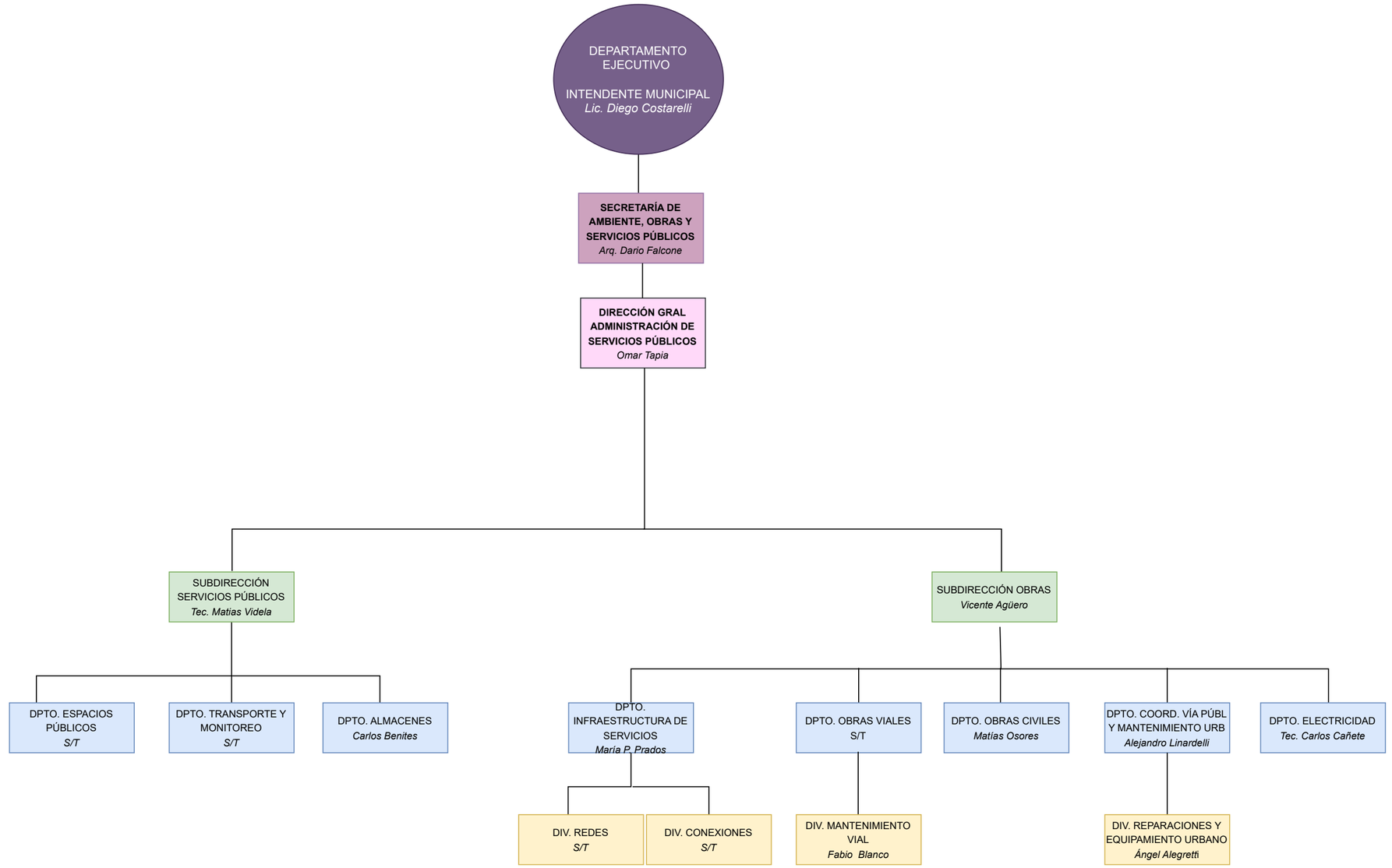

Intendencia
Secretaría
Dirección General
Departamento
División

Última actualización: Febrero 2025