Div. Técnica RRHH
Dirección de Capital Humano
Secretaría de Hacienda
Ejercicio 2025 - ORD. N° 7445
OLDRA Claudia Tatiana
Firmado digitalmente por OLDRA Claudia Tatiana
Fecha: 2025.02.21 08:17:00 -03'00'

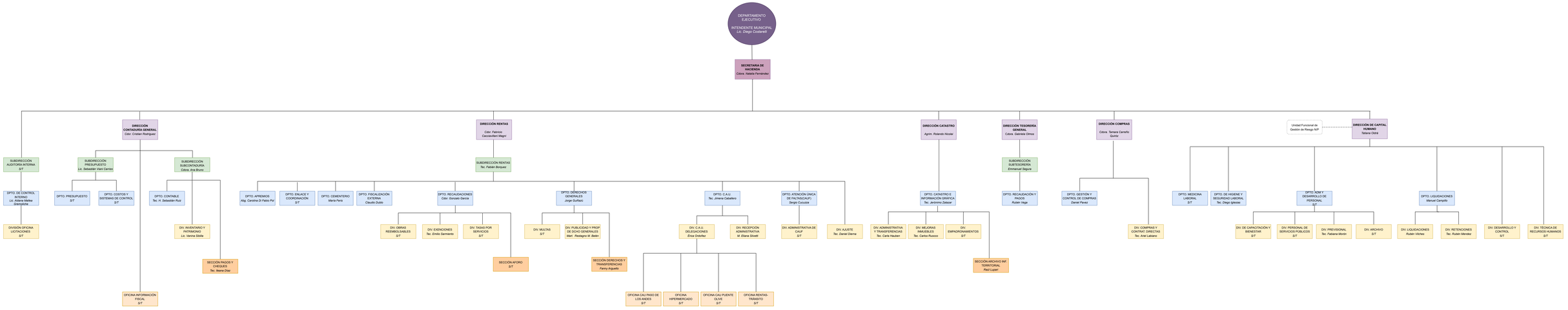

- Intendencia
- Secretaría
- Dirección
- Subdirección
- Departamento
- División
- Sección

Última actualización: Febrero 2025