OLDRA Claudia Tatiana

Firmado digitalmente por OLDRA Claudia Tatiana
Fecha: 2025.03.19 12:14:34 -03'00'

SECRETARÍA DE GOBIERNO Y PARTICIPACIÓN CIUDADANA
DIRECCIÓN GENERAL GESTIÓN DE TRÁNSITO Y CONVIVENCIA CIUDADANA

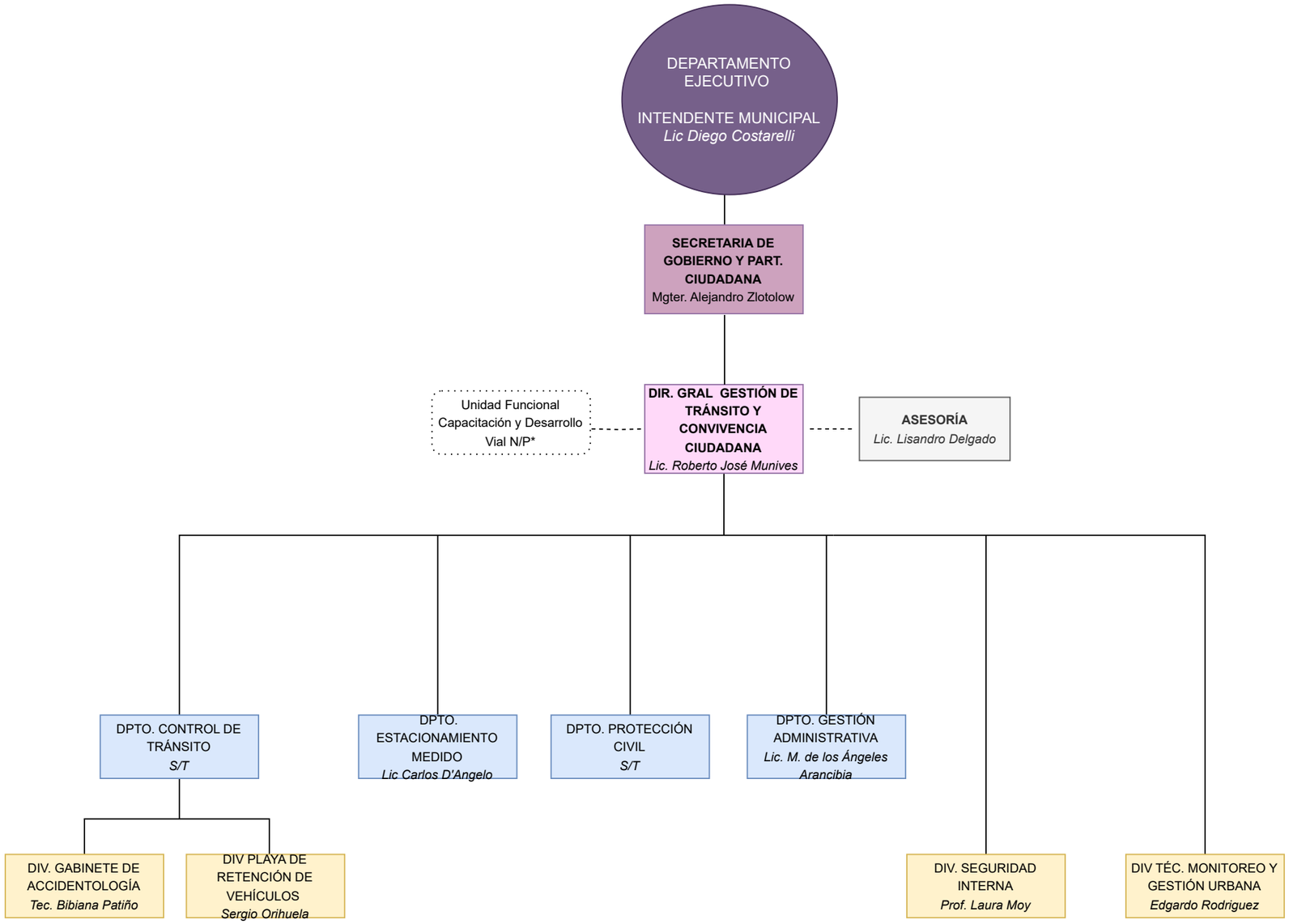

*Andrés Fuenzalida como encargado de la Unidad Funcional Capacitación y Desarrollo Vial N/P

Última actualización: Marzo 2025